

АксонOMETрическая проекция*

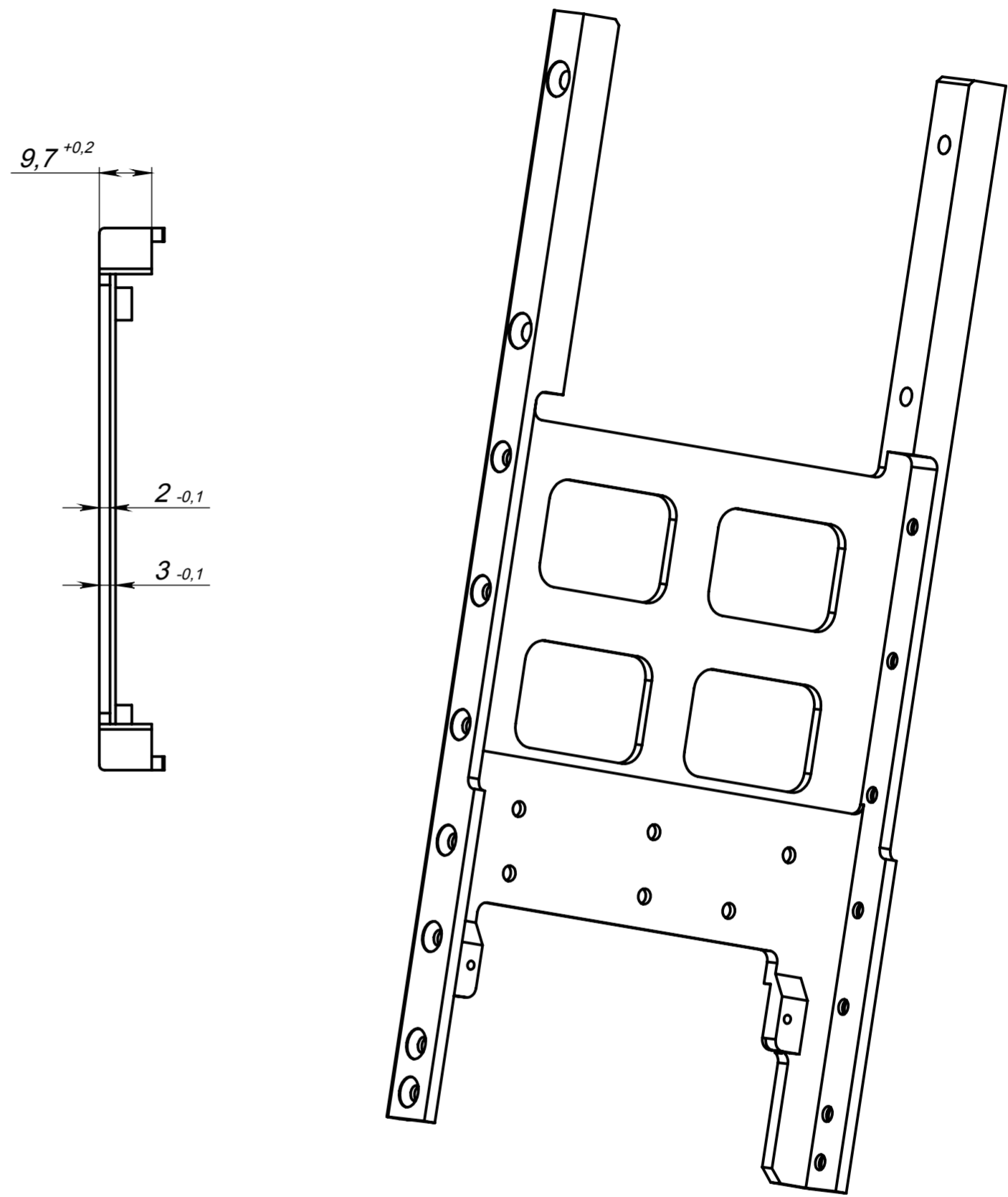
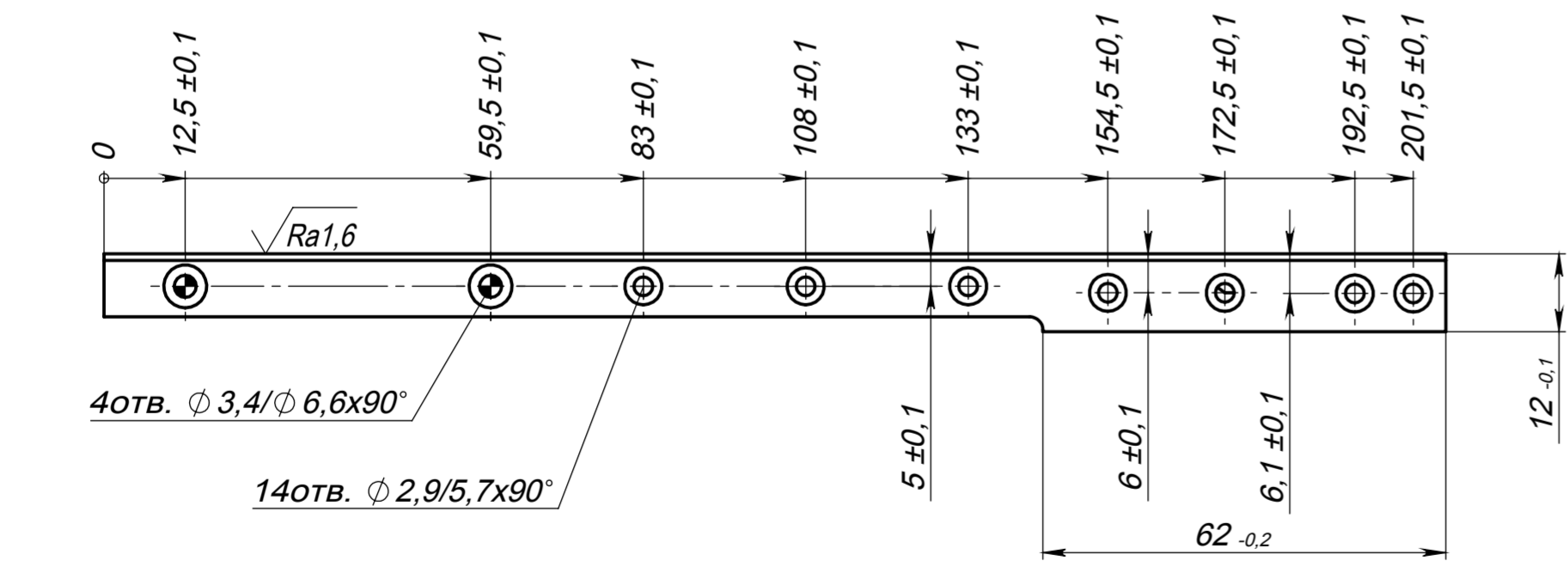
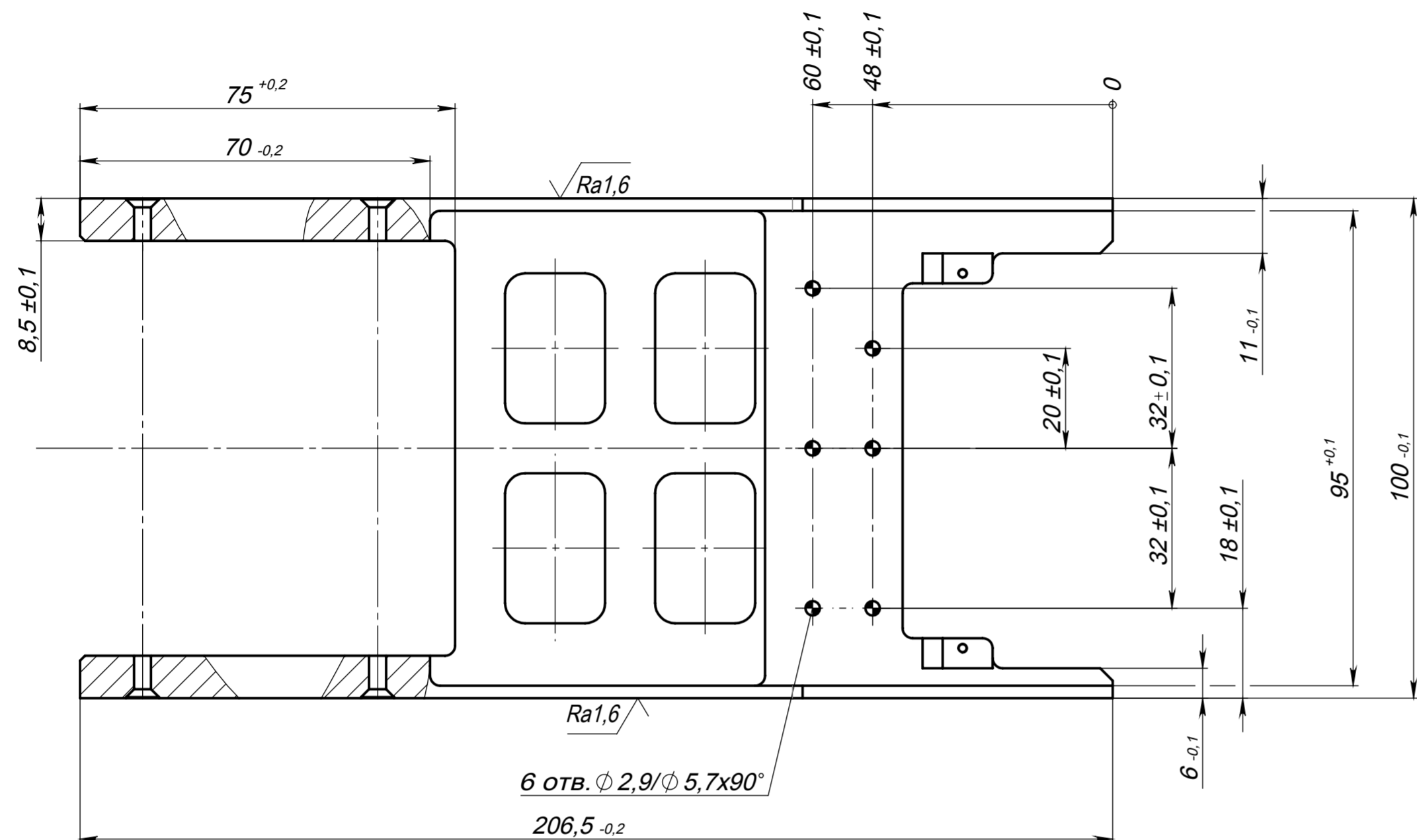

- *Проекция для справок.
- Неуказанные размеры выполнять по STEP-модели: ЭМАЯК.01.01.STEP, контрольная сумма CRC32: A6B4D69C.
- Неуказанные допуски по H12, h12, ±IT12/2.
- Покрытие: Ан.Окс.м.синий.
- Резьбовые отверстия от покрытия предохранить.
- Шероховатость обеспечить после покрытия.
- Клеймить К и маркировать Ч на бирке.
- Остальные ТТ - по ОСТ4 ГО.070.014.

Перв. примен.	ЭМАЯК.00.00
Справ. №	
Подпись и дата	
Инов. № дубл.	
Взам. инов. №	
Подпись и дата	
Инов. № подл.	

				ЭМАЯК.01.01			
				Корпус			
Изм.	Лист	№ докум.	Подп.	Дата	Лит.	Масса	Масштаб
Разраб.						0,1	1:1
Пров.							
Т.контр.							
Н.контр.							
Утв.							
					Лист 1	Листов 1	
					Д16 ГОСТ 4784-97		
					МДЯК		

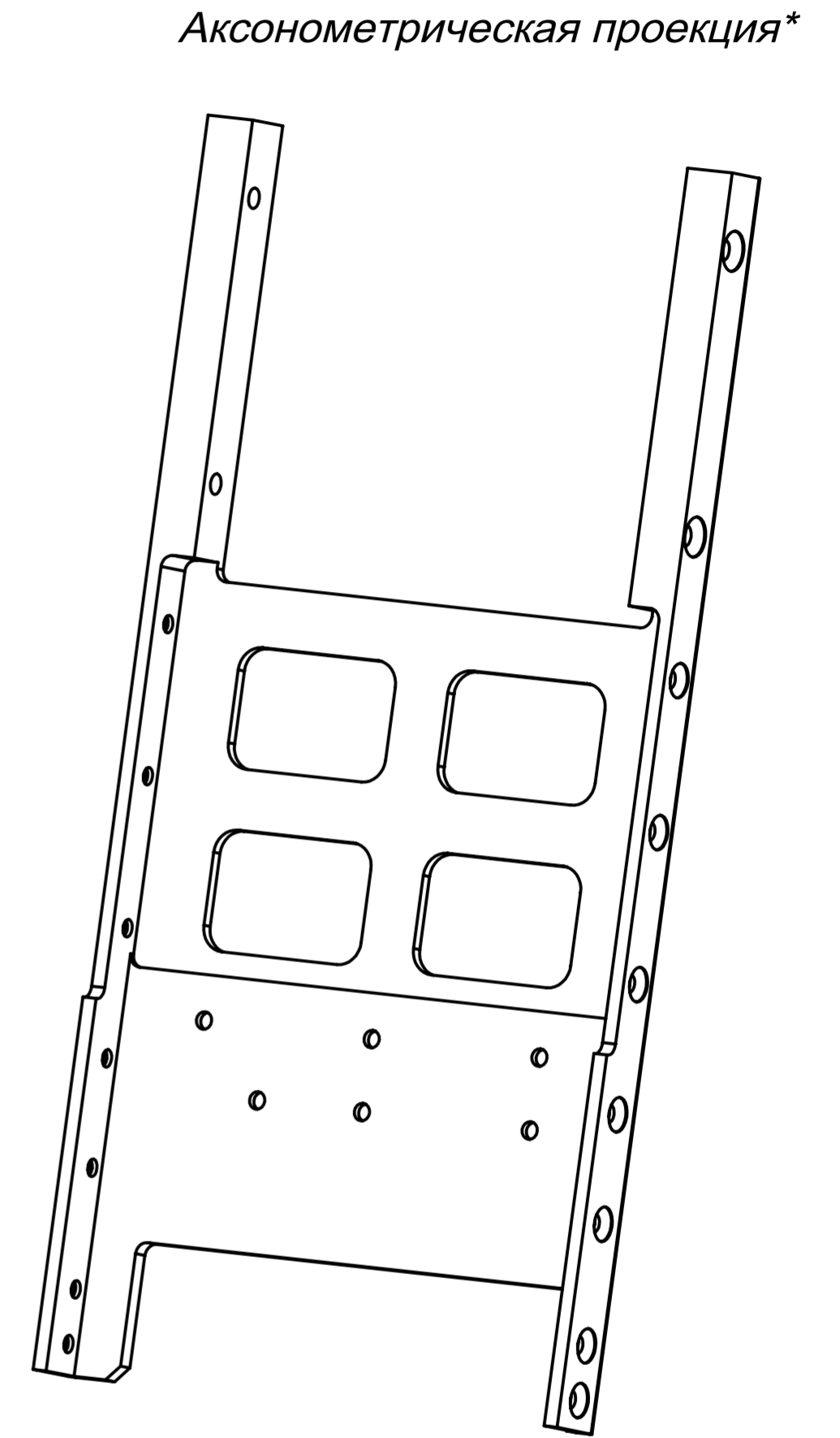
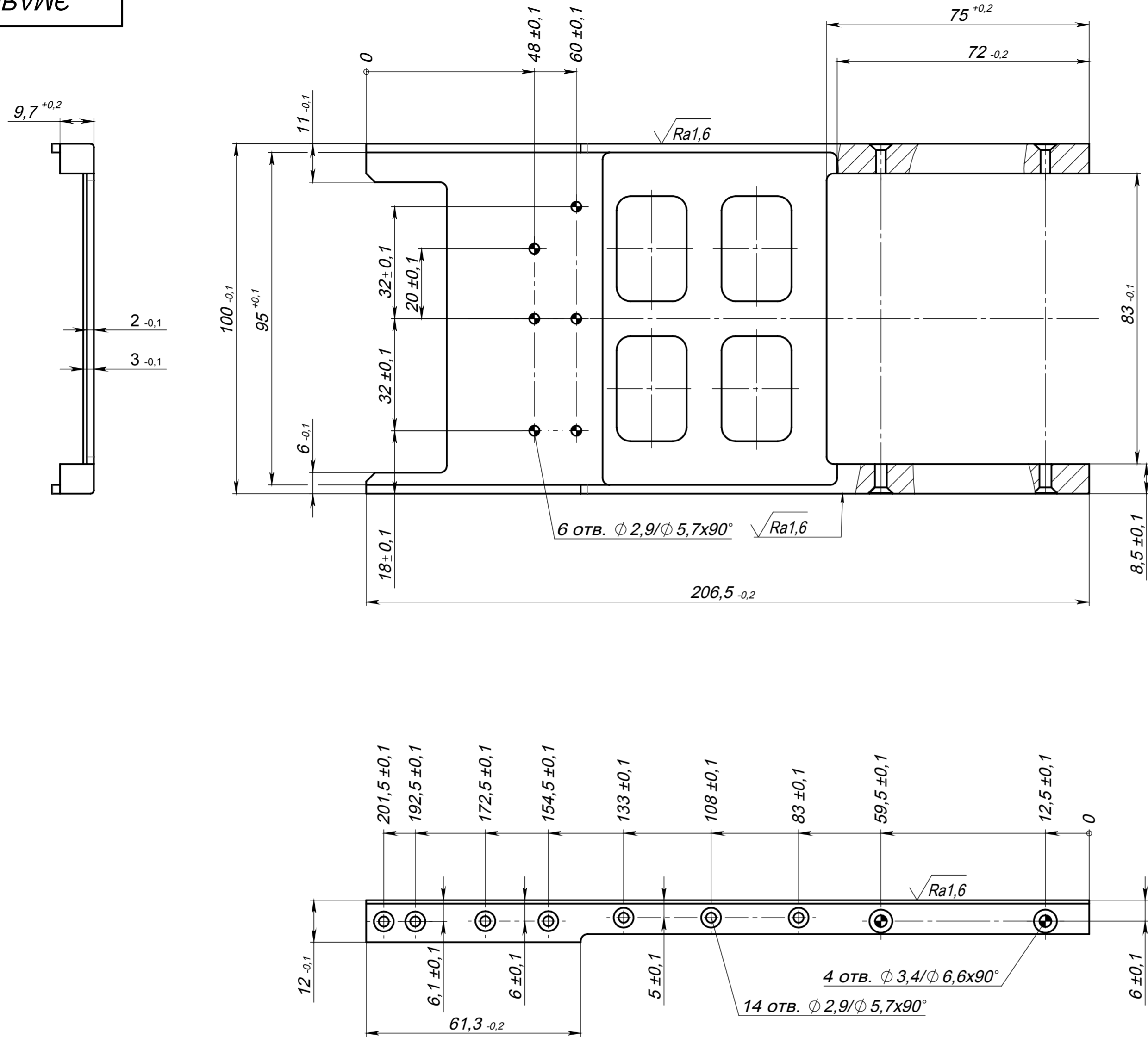

- *Проекция для справок.
- Неуказанные размеры выполнять по STEP-модели: ЭМАЯК.01.02.STEP, контрольная сумма CRC32: EBA98B05.
- Неуказанные допуски по H12, h12, ±IT12/2.
- Покрытие: Ан.Окс.м.синий.
- Резьбовые отверстия от покрытия предохранить.
- Шероховатость обеспечить после покрытия.
- Клеймить К и маркировать Ч на бирке.
- Остальные ТТ - по ОСТ4 ГО.070.014.

Справ. №	Перв. примен.
	ЭМАЯК.00.00

Инов. № дубл.	Подпись и дата
Взам. инв. №	
Инов. № подл.	
Подпись и дата	

ЭМАЯК.01.02			
Корпус	Лит.	Масса	Масштаб
		0,11	1:1
Изм. Лист	№ докум.	Подп.	Дата
Разраб.			
Пров.			
Т.контр.			
Н.контр.			
Утв.			
Д16 ГОСТ 4784-97			Лист 1 / Листов 1
МДЯК			Формат А2

ЭМАЯК.01.03

$\sqrt{Rz25}$

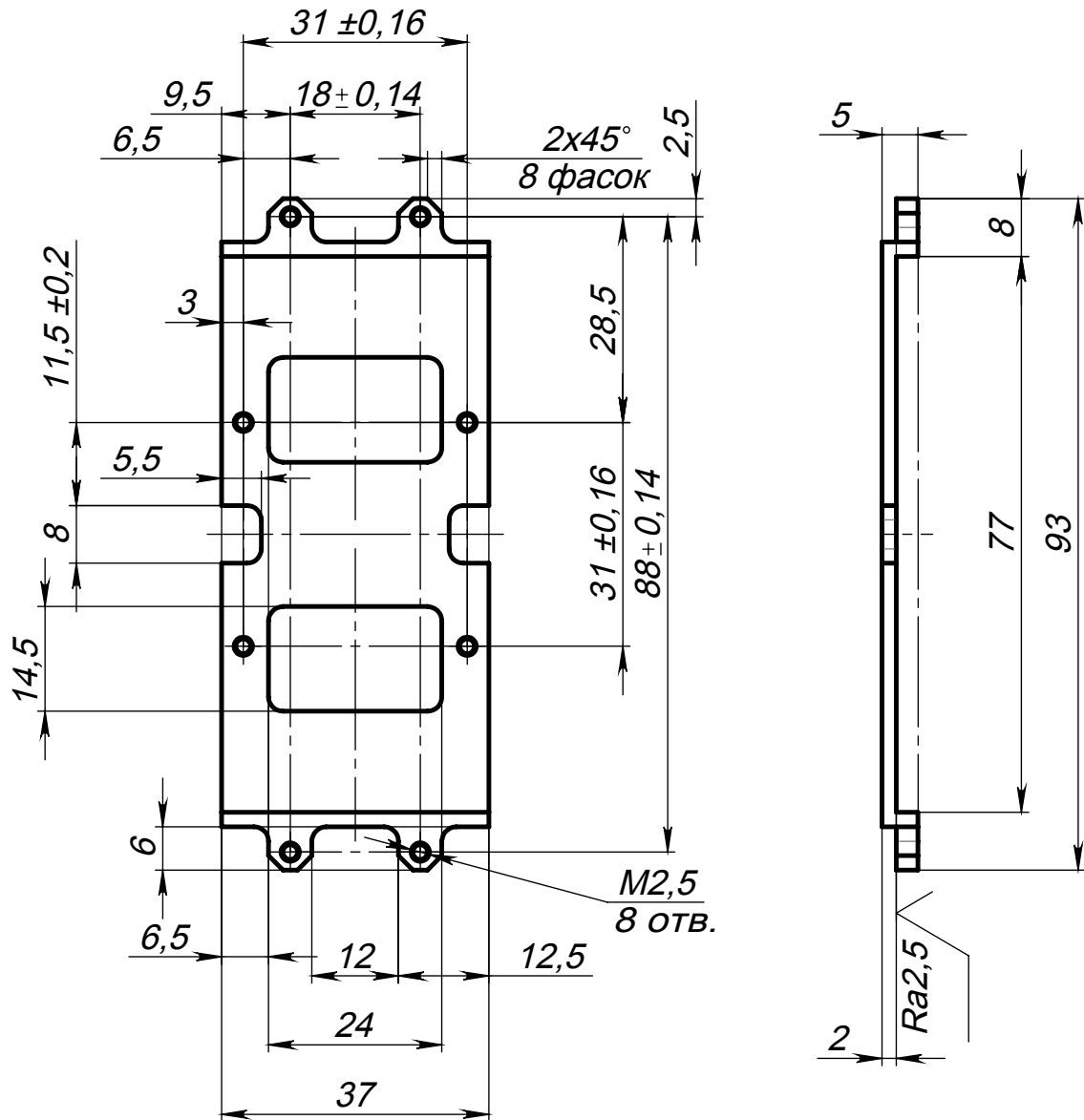

1. Неуказанные радиусы скругления 2 мм.
2. Покрытие: Ан.Окс.м.синий.
3. Резьбовые отверстия от покрытия предохранить.
4. Клеймить К и маркировать Ч на бирке.
5. Остальные ТТ по ОСТ4 ГО.070.014.

Перв. примен. ЭМАЯК.00.00

Справ. №

Подп. и дата

Инв. № дубл.

Взом. инв. №

Подп. и дата

Инв. № подл.

Изм	Лист	№ докум.	Подп.	Дата
Разраб.		Просвирина		
Пров.		Бохан		
Т.контр.		Швец		
Н. контр.				
Утв.				

ЭМАЯК.01.03			
Кронштейн	Лит.	Масса	Масштаб
		10 г	1:1
Лист 1		Листов 1	
Д16 ГОСТ 4784-97		МДЯК	

ЭМАЯК.01.04

$\sqrt{Rz25}$

Перв. примен.

ЭМАЯК.00.00

Справ. №

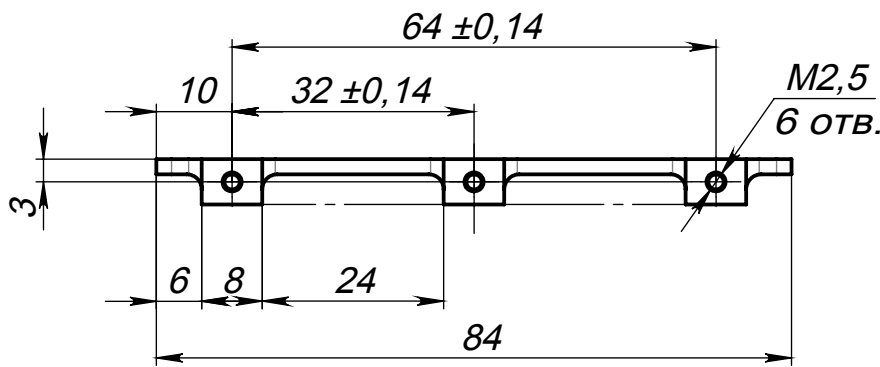
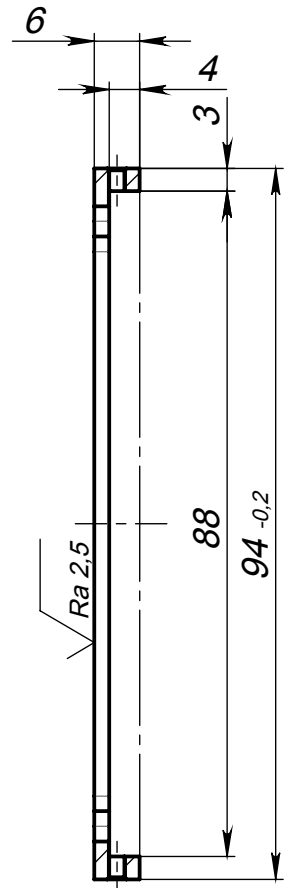
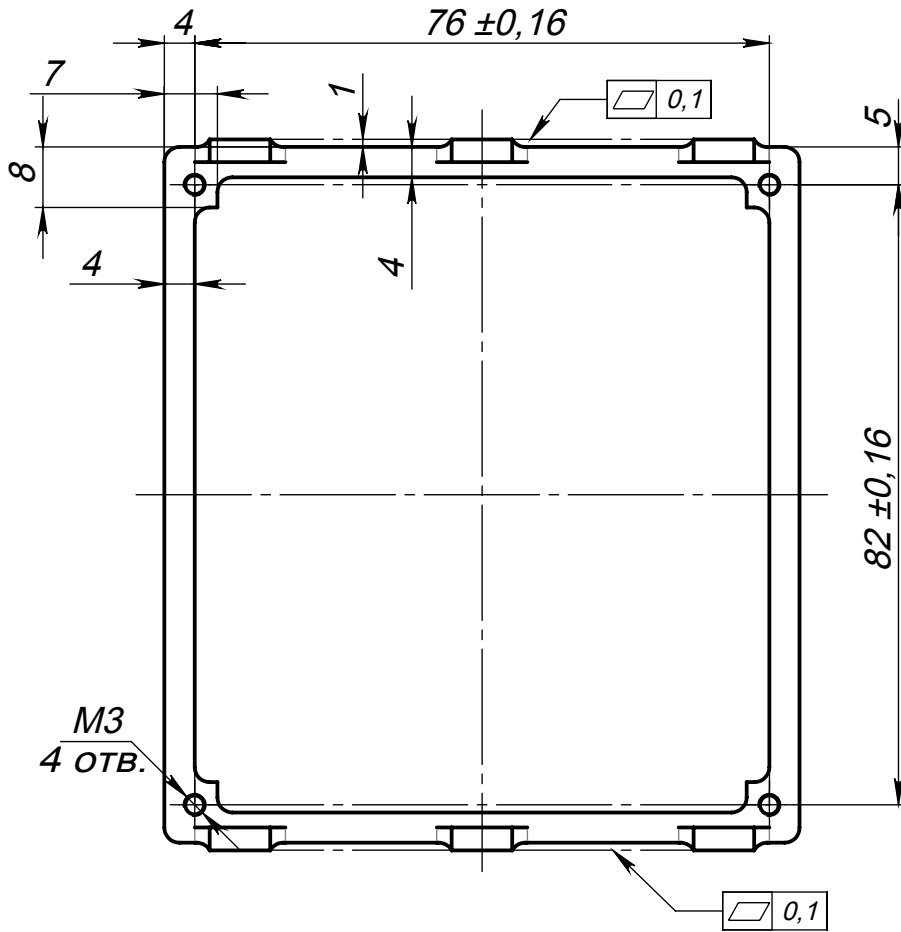

1. Неуказанные радиусы скругления 2 мм.
2. Клеймить К и маркировать Ч на бирке.
3. Остальные ТТ по ОСТ4 ГО.070.014.

Подп. и дата

Инв. № дубл.

Взom. инв. №

Подп. и дата

Инв. № подл.

ЭМАЯК.01.04

Изм	Лист	№ докум.	Подп.	Дата
Разраб.		Просвирина		
Пров.		Бохан		
Т.контр.		Швец		
Н. контр.				
Утв.				

Кронштейн

AMг6 ГОСТ 4784-97

Лит.	Масса	Масштаб
	9 г	1:1
Лист 1	Листов 1	

МАЯК

ЭМАЯК.01.05

$\sqrt{Rz25}$ (✓)

Перв. примен.
ЭМАЯК.00.00

Справ. №

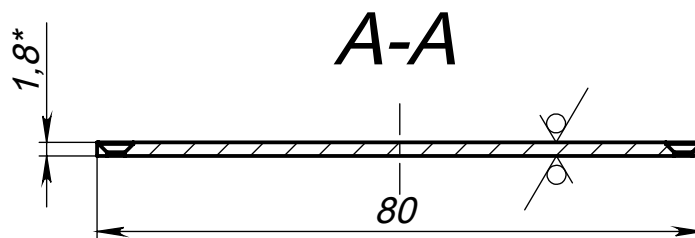
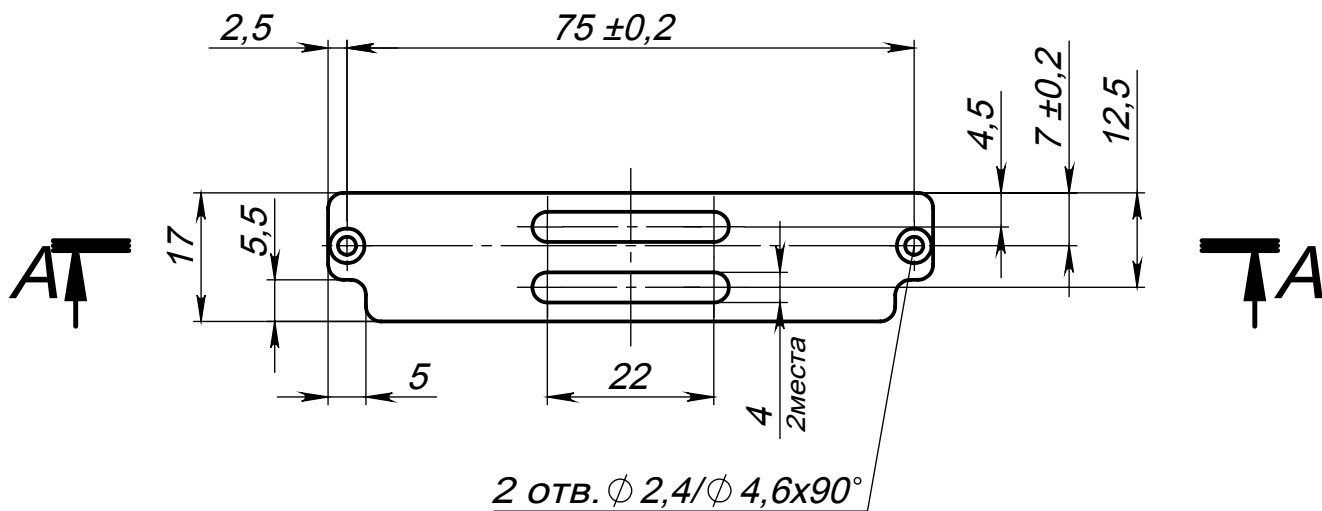

1. *Размеры для справок.
2. Неуказанные радиусы скругления 2 мм.
3. Покрытие: Ан. Окс. м. синий.
4. Клеймить К и маркировать Ч на бирке.
5. Остальные ТТ по ОСТ4 ГО.070.014.

Подп. и дата

Инв. № дубл.

Взом. инв. №

Подп. и дата

Инв. № подл.

ЭМАЯК.01.05

Изм	Лист	№ докум.	Подп.	Дата
Разраб.				
Пров.				
Т.контр.				
Н. контр.				
Утв.				

Крышка

Лист Д16Т 1,8
ГОСТ 21631-76

Лит.	Масса	Масштаб
	5,1 г	1:1
Лист 1		Листов 1

МДЯК

ЭМАЯК.01.07

Rz25 (✓)

Перв. примен. ЭМАЯК.00.00
Страв. №

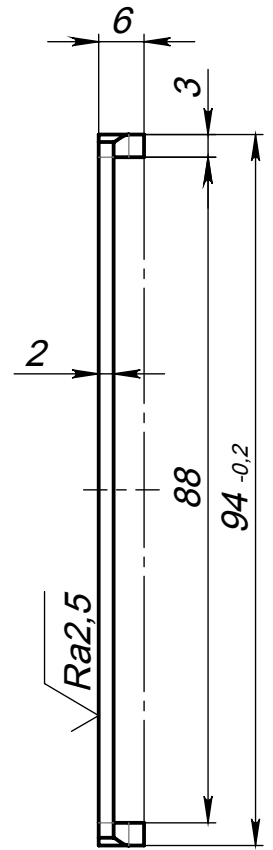
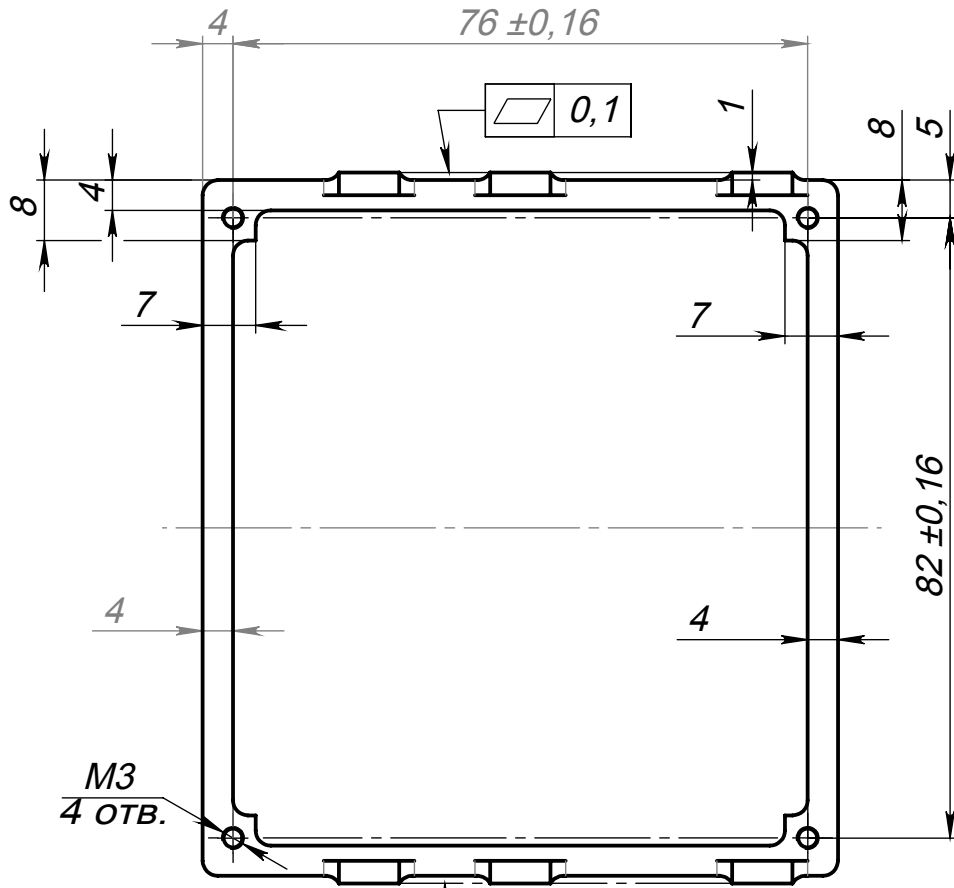

M3
4 ОТВ.

0,1

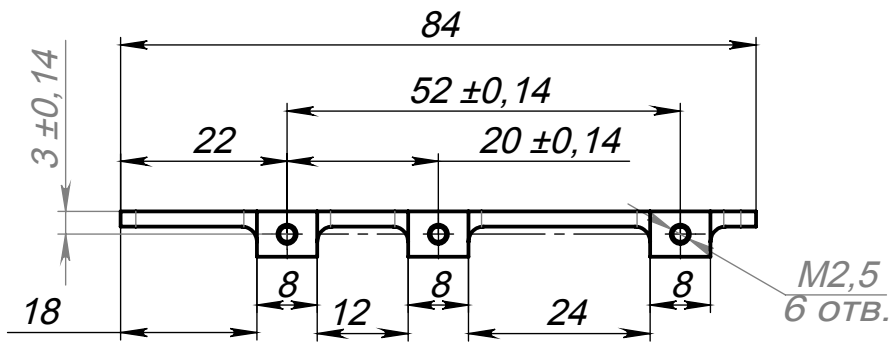

M2,5
6 ОТВ.

1. Неуказанные радиусы скругления 2 мм.
2. Клеймить К и маркировать Ч на бирке.
3. Остальные ТТ - по ОСТ4 ГО.070.014.

Подпись и дата					
	Изм	Лист	№ докум.	Подп.	Дата
Инв. № подл.	Разраб.	Просвирина			
	Пров.	Бохан			
	Т.контр.	Швец			
Инв. № дубл.	Н.контр.				
	Утв.				

ЭМАЯК.01.07

Кронштейн

АМг6 ГОСТ 4784-97

Лит.	Масса	Масштаб
	9 г	1:1
Лист 1		Листов 1

МДЯК